一图读懂

连州市县域畜禽养殖污染防治规划
（2021~2025年）

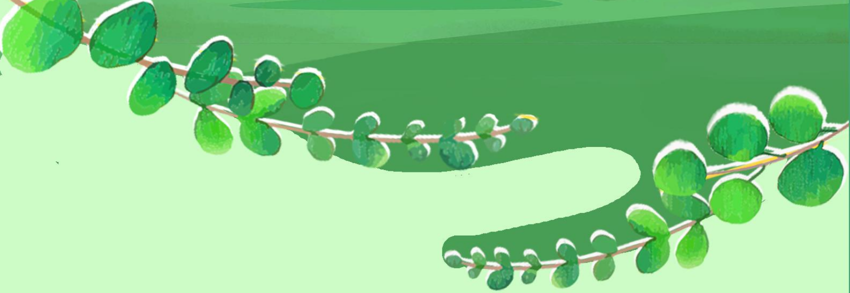

规划背景

为进一步加快连州市畜牧业高质量发展，根据《中华人民共和国畜牧法》《畜禽规模养殖污染防治条例》等法律法规，以及广东省和清远市关于推进畜牧业绿色发展的重大决策部署，结合我市实际，特编制本规划。

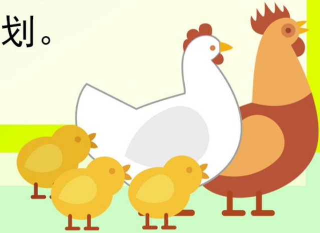

规划范围

本次规划的范围包括连州市下辖的十二个乡镇：连州镇、大路边镇、星子镇、龙坪镇、西江镇、九陂镇、东陂镇、西岸镇、保安镇、瑶安瑶族乡、丰阳镇和三水瑶族乡。

规划原则

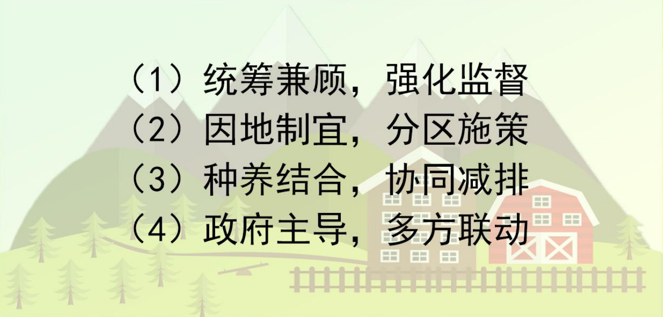

（1）统筹兼顾，强化监督
（2）因地制宜，分区施策
（3）种养结合，协同减排
（4）政府主导，多方联动

规划目标

2022年

- 禁养区内现有畜禽养殖场完成整改搬迁

2025年

- 全市畜禽粪污综合利用率达到85%；
- 畜禽规模化养殖场污粪污综合利用率达到95%；
- 达标排放的规模化养殖场自行监测覆盖率达到91%；
- 粪污资源化利用台账建设率达到91%。

主要任务

明确总体要求

1. 落实畜禽禁养区制度，严把“准入关”
2. 引导优化畜禽养殖业合理空间布局

畜禽养殖发展区

畜禽养殖平衡区

畜禽养殖控制区

提升畜禽粪污资源化利用水平

1. 优化粪污处理和利用模式
2. 强化粪污资源利用与种植业结合

完善粪污处理和利用设施

建设

1. 源头减量设施建设
2. 粪污处理设施建设
3. 田间配套设施建设

建立健全台账管理制度

1. 以规模化养殖场为重点，层层落实责任

强化环境监管力度

1. 严格审批监管
2. 强化日常监管
3. 加强污染风险防范

保障措施

（1）管理保障措施
（2）制度保障措施
（3）技术保障措施
（4）社会保障措施
（5）资金保障措施

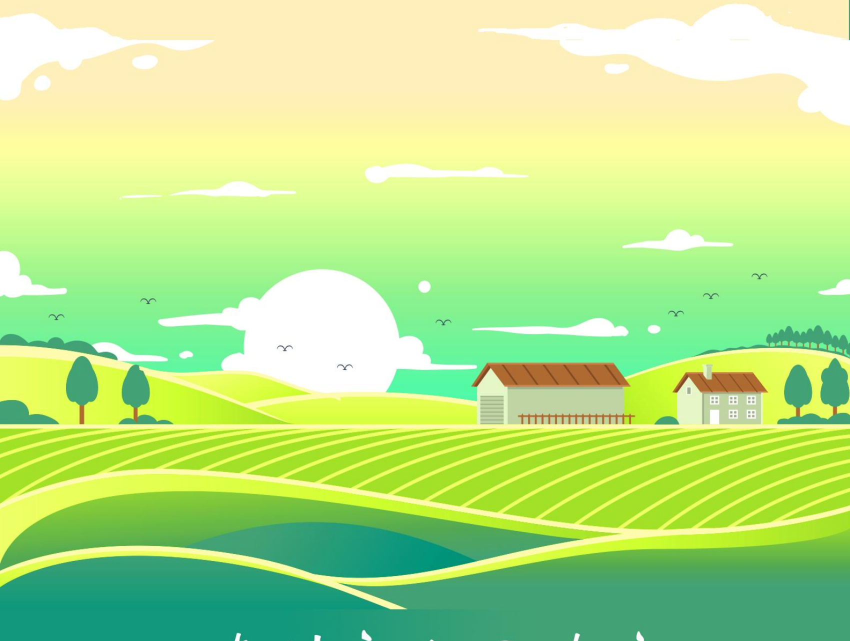

连州市人民政府